12 декабря 2019 | Технический анализ валютной пары Usd/Rub

Краткосрочный обзор | Держим

По графикам и ценам, цена пробила уровень поддержки 63,8 вниз. Средние на стороне медведей. Держим короткие позиции. Стоп лосс держим на уровне 63,4. В случае ухода цены выше уровня 63,6 и положительных средних можем играть на повышение.

12 декабря 2019 | Технический анализ нефтяной смеси марки Brent

Краткосрочный обзор | Вне рынка

По цифрам и графикам, цена у уровня 63,8. Средние на стороне медведей. В случае ухода цены ниже уровня 62,8 можем играть на понижение. При пробое уровня 64,9 и положительных средних можем играть на повышение.

12 декабря 2019 | Технический анализ драгоценного металла Золото

Краткосрочный обзор | Держим
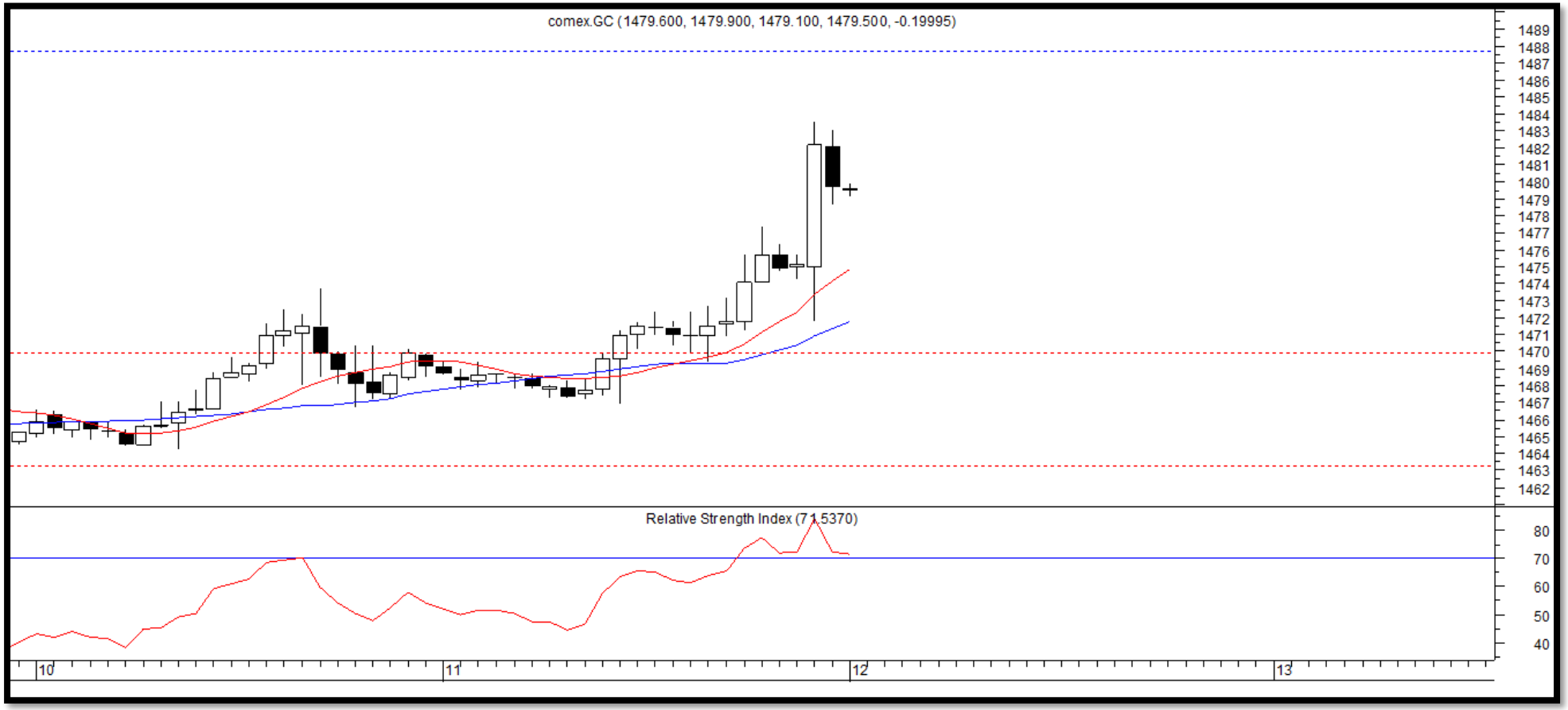
По графикам и ценам, цена пробила уровень 1473 вверх. Скользящие средние на стороне быков. Открыли и держим длинные позиции. Стоп лосс двигаем на уровень 1471,8. В случае ухода цены ниже уровня 1470 и отрицательных средних можем играть на понижение.