06 августа 2018 | Технический анализ валютной пары Usd/Rub

Краткосрочный обзор | Вне рынка

Российская валюта выглядит менее привлекательно на фоне доллара. Одной из причин возможного снижения курса рубля является возможное введение новых санкций в отношении России. Американские законодатели предлагают запретить инвестиции в энергетические проекты, которые финансирует Россия, а также запретить покупать новые облигации, которые выпускает российский Минфин. Снижение нефтяных котировок также не играет в пользу национальной валюты.

По графикам и ценам, цена у уровня 63,3. Средние на стороне медведей. В случае ухода цены ниже уровня 63,1 вниз и отрицательных средних можем играть в минус. При пробое уровня 63,6 и положительных средних можем играть на повышение.

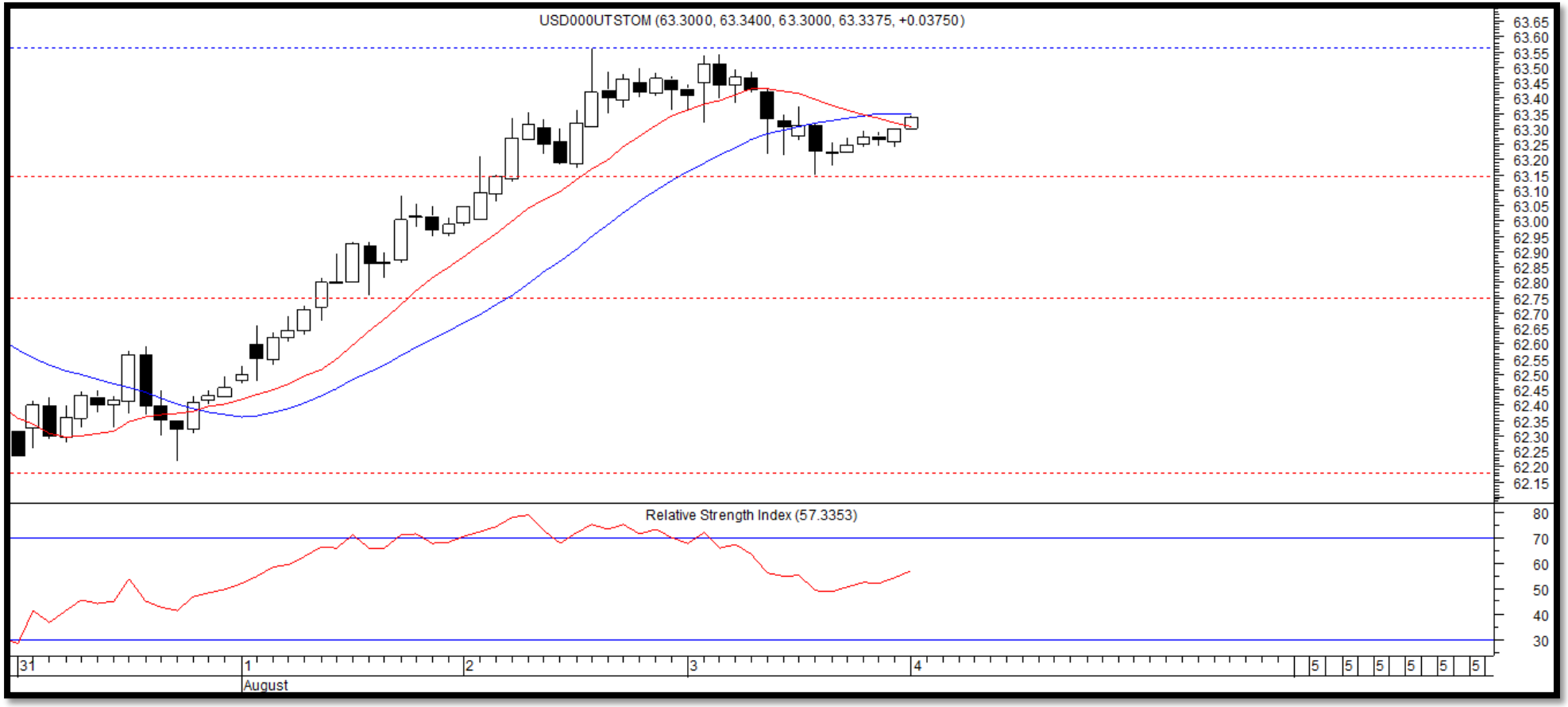

06 августа 2018 | Технический анализ нефтяной смеси марки Brent

Краткосрочный обзор | Вне рынка

Котировки черного золота аккумулировались на уровне 73 долл/барр. Данные Международного энергетического агентства о росте запасов нефти в США на 3,8 млн баррелей несколько охладили растущие тенденции на нефтяном рынке. В свою очередь Россия нарастила добычу до максимального уровня с момента заключения соглашения ОПЕК+. Российские власти заявили, что страна наращивает добычу в рамках совместных с ОПЕК и рядом других производителей усилий по стабилизации рынка.

По цифрам и графикам, цена, оттолкнувшись от уровня 71,8 идет вверх. Средние на стороне быков. При пробое уровня 74 вверх и положительных средних можем играть в плюс. В случае ухода цены ниже уровня 71,8 и отрицательных средних можем играть на понижение.

06 августа 2018 | Технический анализ драгоценного металла Золото

Краткосрочный обзор | Вне рынка

Рынок пока отдает предпочтение защитным активам, таким как доллар, казначейские облигации США и иена, на фоне опасений, что назревающая торговая война ударит по мировой экономике. Вместе с тем, США активно покупают драгметаллы на фоне разгорающейся торговой и валютной войны с Китаем, исход которой пока неочевиден.
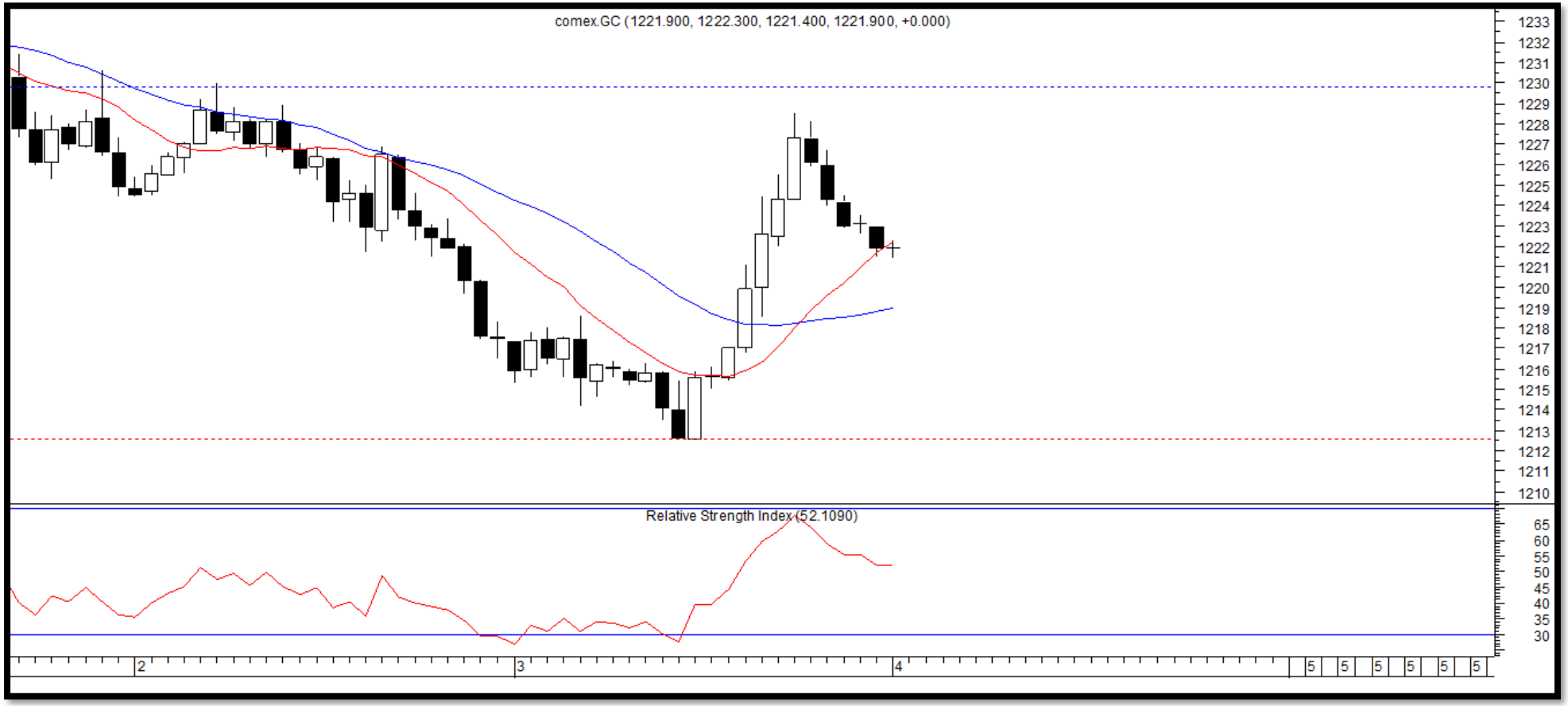
По графикам и ценам, цена у уровня 1221. Средние на стороне быков. В случае ухода цены выше уровня 1230 и положительных средних можем играть на повышение. При пробое уровня 1212 и отрицательных средних можем играть в минус.