05 августа 2019 | Технический анализ валютной пары Usd/Rub

Краткосрочный обзор | Держим

Курс американской валюты поступательно идет вверх, на фоне очередного витка торгового конфликта между США и Китаем и резкому удешевлению нефти. Негативные факторы для российской валюты пока превалируют. Перспективы курса российской валюты пока не радужны Оптимизма не добавляют, как готовящиеся очередные валютные интервенции со стороны Банка России, так и новые санкции США против России, которые могут ввести осенью текущего года.

По графикам и ценам, цена пробила уровень 63,7 вверх. Средние на стороне быков. Открыли и держим длинные позиции. Стоп лосс двигаем на уровень 64,9. При пробое уровня 64,3 и отрицательных средних можем снова играть на понижение.

05 августа 2019 | Технический анализ нефтяной смеси марки Brent

Краткосрочный обзор | Вне рынка

Цены на нефть пока не восстановились после решения американского президента ввести новые пошлины, в размере 10%, на китайский импорт. Более того, власти США пригрозили дальнейшим увеличением пошлин, если переговоры с Китаем зайдут в тупик. Китай в свою очередь отметил что увеличение пошлин со стороны США не останутся без ответа. Усиление американо-китайской торговой войны однозначно негативно скажутся на мировой экономике что однозначно скажется на цене на черное золото.

По цифрам и графикам, цена у уровня 61,8. Средние на стороне быков. При пробое уровня сопротивления 63 и положительных средних можем играть на повышение. В случае ухода цены ниже уровня 60 и отрицательных средних можем снова играть на понижение.

05 августа 2019 | Технический анализ драгоценного металла Золото

Краткосрочный обзор | Вне рынка

Котировки на драгоценный металл идут вверх на фоне падения рост на нефть. Аналитики отмечают, что на фоне введения новых пошлин на импорт товаров из Китая со стороны США и опасения по поводу состояния мировой экономики, спрос на драгоценный металл останется высоким. Кроме того, потенциальное снижение процентных ставок и снижение доходности облигаций, может также поддержать золото на мировых рынках.
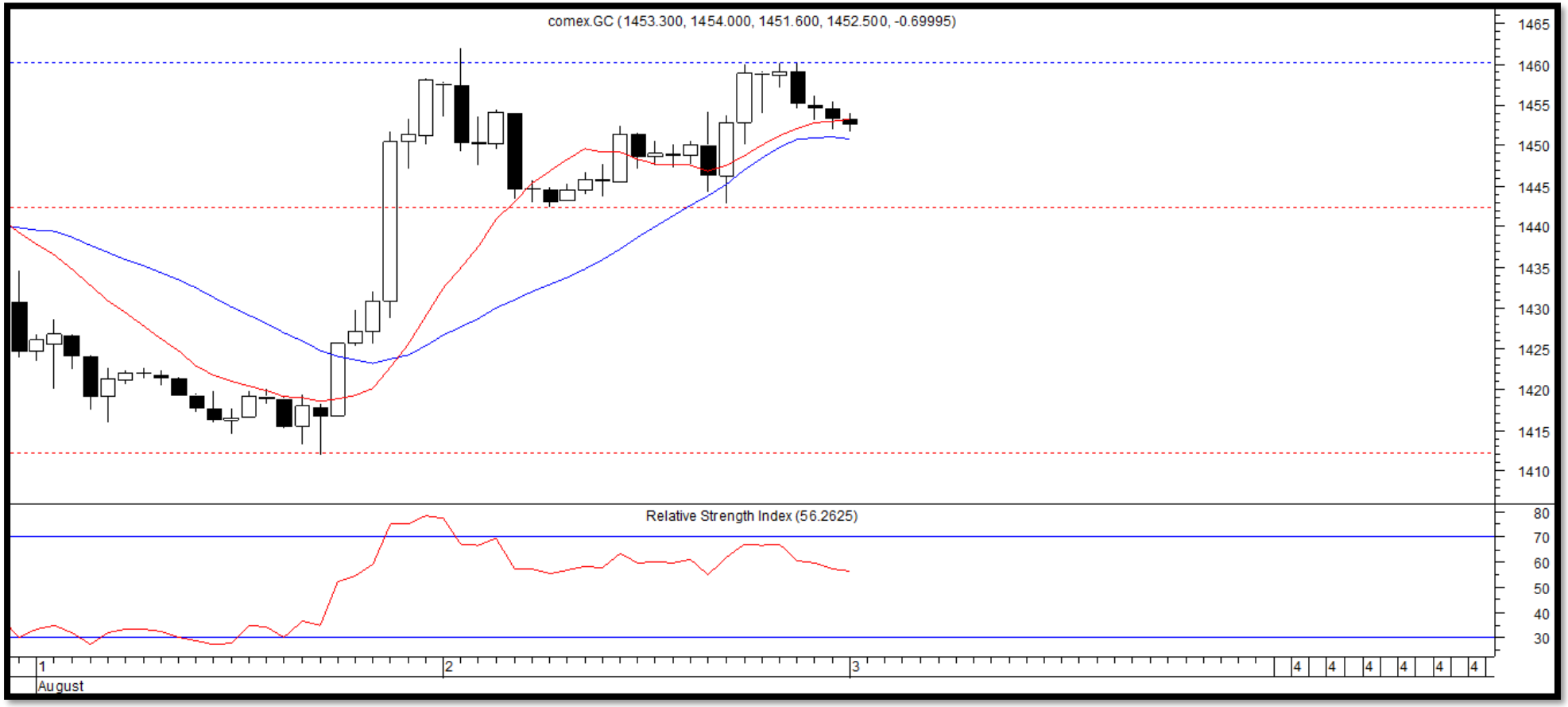
По графикам и ценам, цена у уровня 1452. Скользящие средние на стороне быков. В случае ухода цены ниже уровня 1442 и отрицательных средних можем играть на понижение. При пробое уровня сопротивления 1460 и сохранении положительных средних можем снова играть на повышение.