02 августа 2018 | Технический анализ валютной пары Usd/Rub

Краткосрочный обзор | Держим

По графикам и ценам, цена пробила уровень 62,6 вверх. Средние на стороне быков. Открыли и держим длинные позиции. Стоп лосс двигаем на уровень 62,8. В случае ухода цены ниже уровня 62,2 вниз и отрицательных средних можем играть в минус.

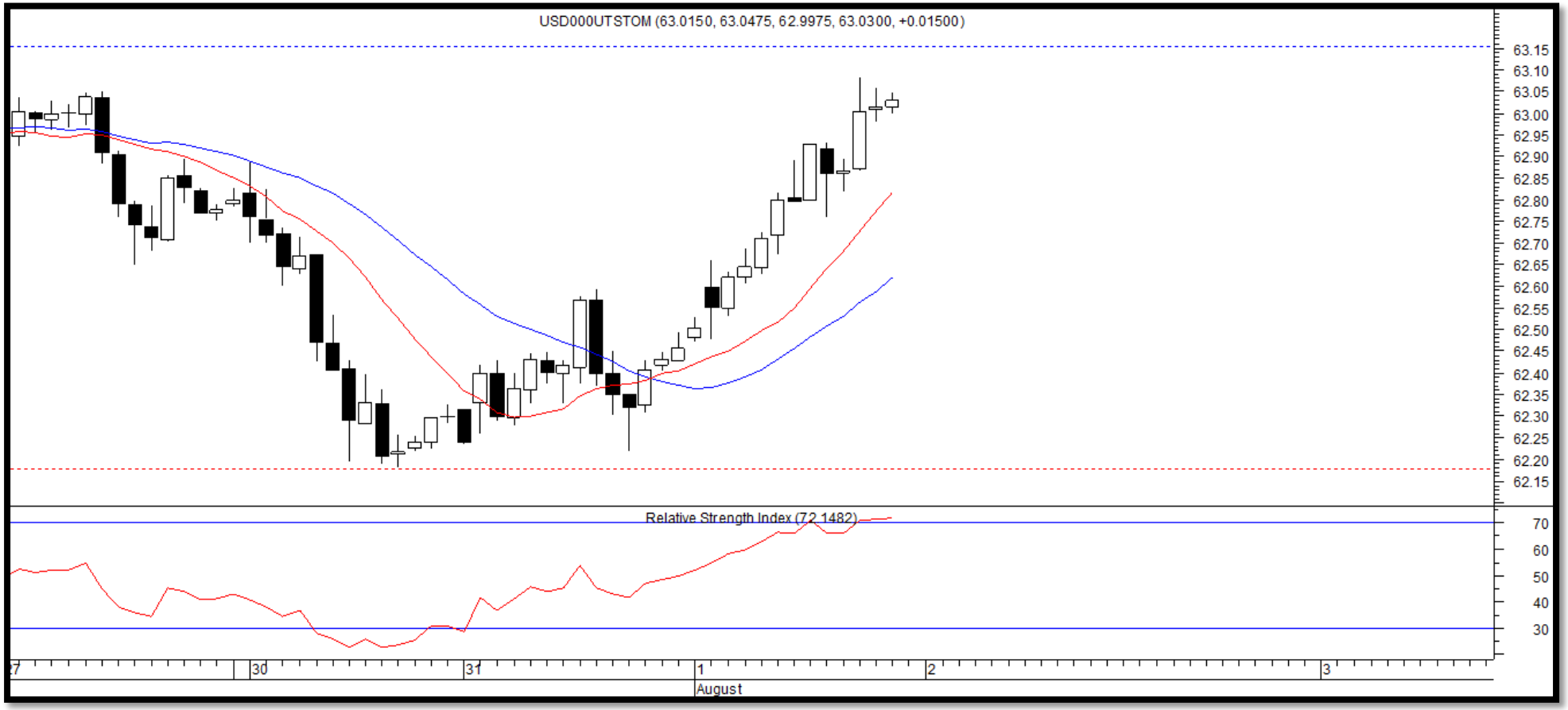

02 августа 2018 | Технический анализ нефтяной смеси марки Brent

Краткосрочный обзор | Держим

По цифрам и графикам, цена пробила уровень 74 вниз. Средние на стороне медведей. Открыли и держим короткие позиции. Стоп лосс двигаем на уровень 72,8. При пробое уровня 74 вверх и положительных средних можем играть в плюс.

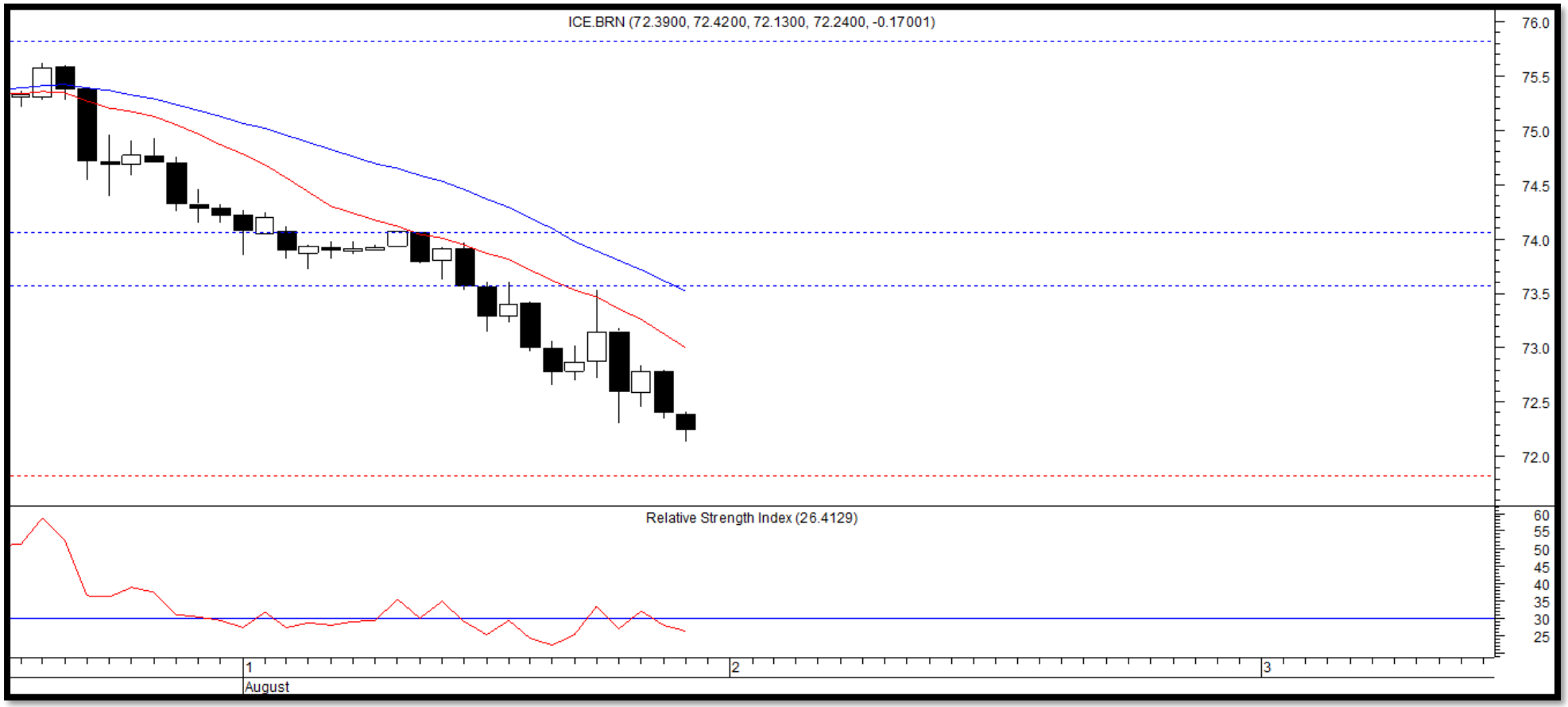

02 августа 2018 | Технический анализ драгоценного металла Золото

Краткосрочный обзор | Вне рынка
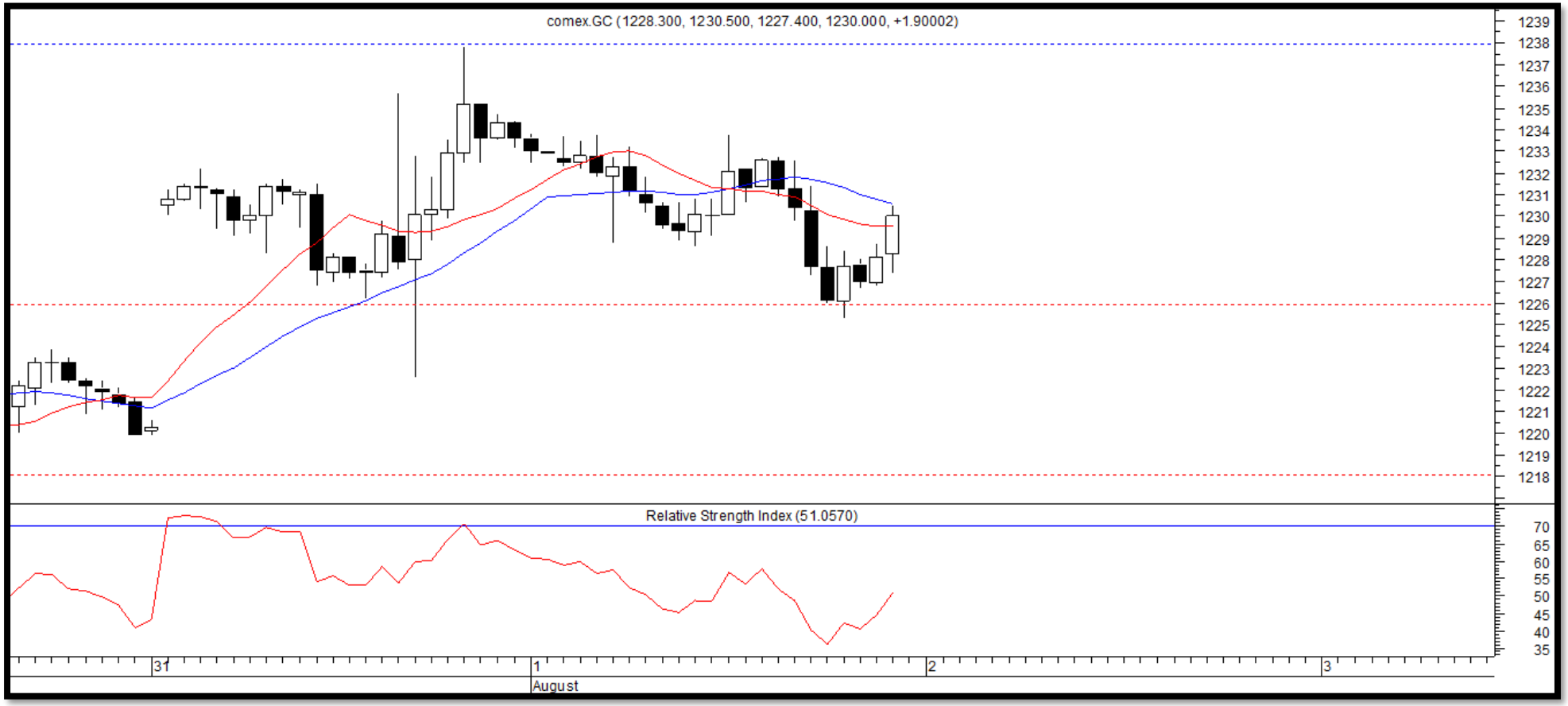
По графикам и ценам, цена у уровня 1230. Средние на стороне медведей. При пробое уровня 1226 вниз и отрицательных средних можем играть на понижение. В случае ухода цены выше уровня 1238 и положительных средних можем играть на повышение.