04 июня 2021 | Технический анализ валютной пары Usd/Rub

Краткосрочный обзор | Вне рынка

По графикам и ценам, цена у уровня 73,2. Средние на стороне быков. В случае закреплении цены ниже уровня 73,1 и отрицательных средних можем играть на понижение. При пробое уровня 73,4 вверх и положительных средних можем играть на повышение.

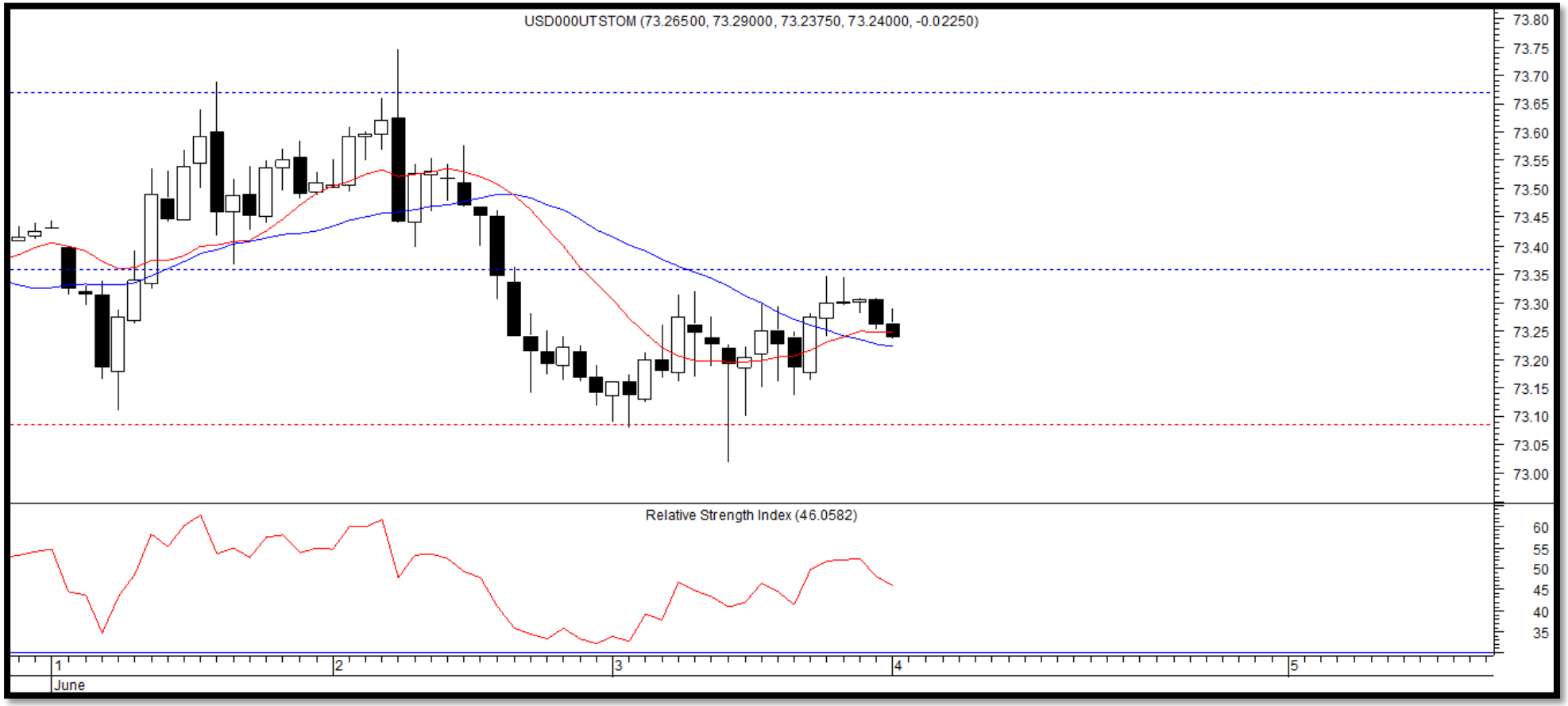

04 июня 2021 | Технический анализ нефтяной смеси марки Brent

Краткосрочный обзор | Вне рынка

По цифрам и графикам, цена у уровня 71. Средние на стороне медведей. При пробое уровня 70,5 вниз и отрицательных средних можем играть на понижение. В случае ухода и закрепления цены выше уровня 72 и положительных средних можем играть на повышение.

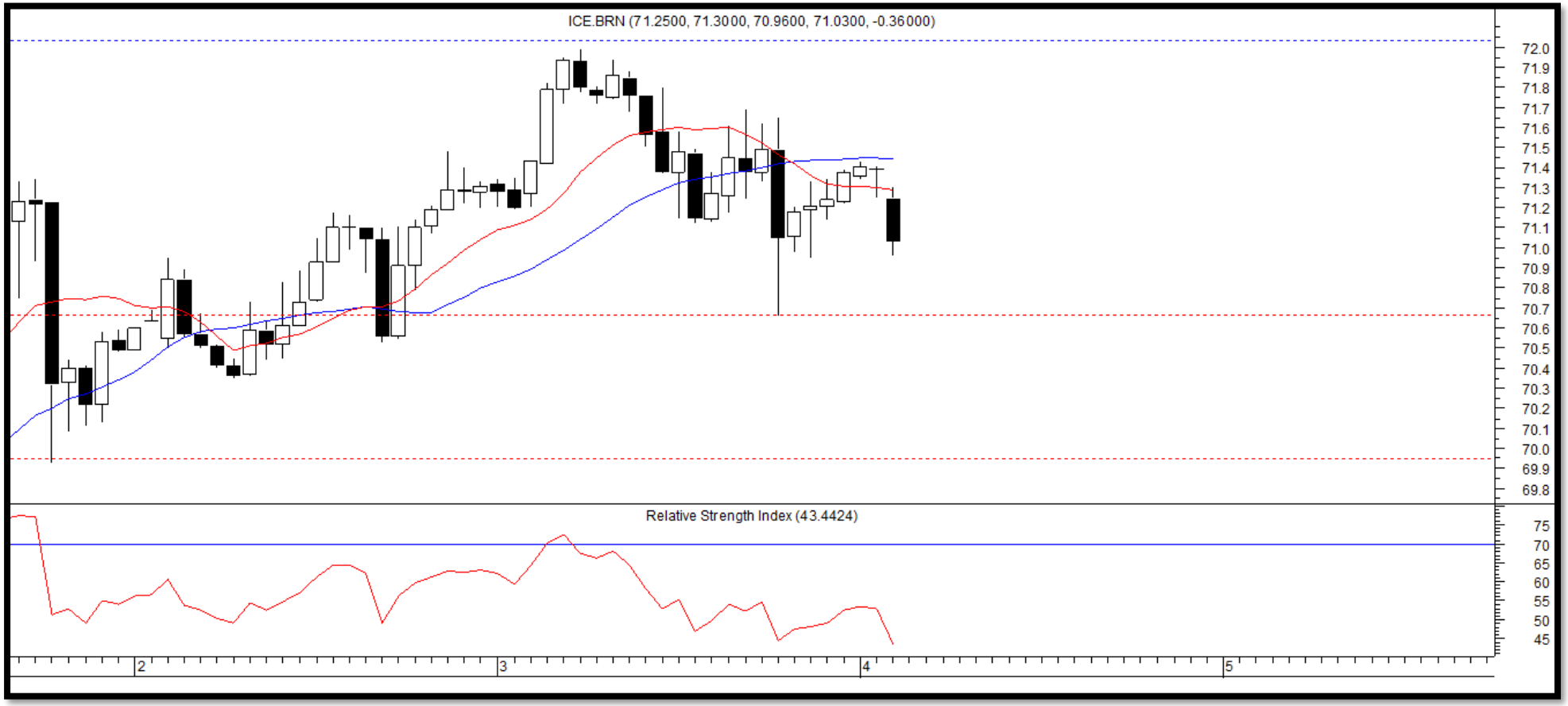

04 июня 2021 | Технический анализ драгоценного металла Золото

Краткосрочный обзор | Держим
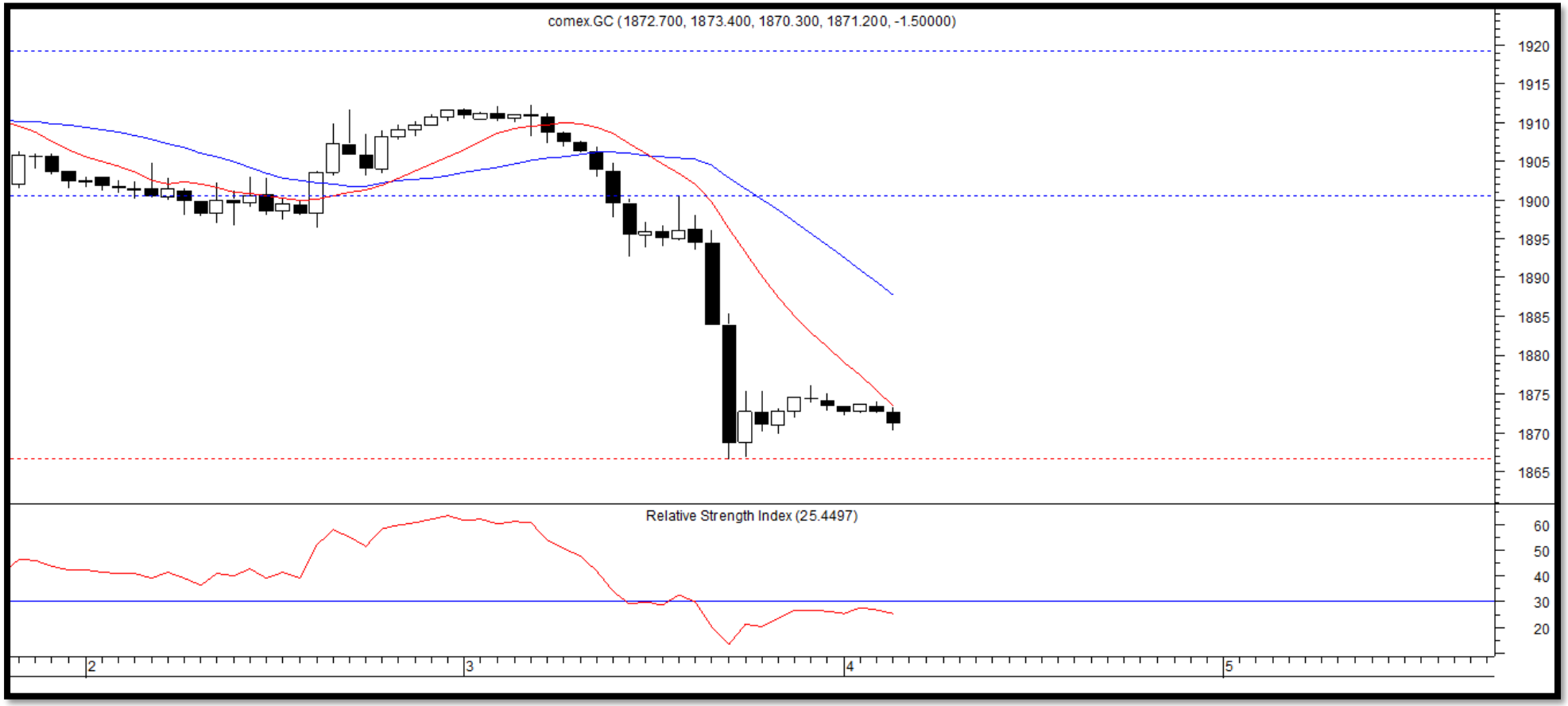
По графикам и ценам, цена пробила уровень 1895 вниз. Скользящие средние на стороне медведей. Открыли и держим короткие позиции. Стоп лосс двигаем на уровень 1876. При пробое уровня 1900 вверх и положительных средних можем играть на повышение.